

Am Tag der Diagnose wird alles anders



Wenn Eltern erfahren, dass ihr Kind an einer unheilbaren Krankheit leidet, erschüttert dies die ganze Familie. Plötzlich ist alles anders. Alles dreht sich nun um die Pflege und Versorgung des schwerkranken Kindes. Manchmal sind es Monate, oft Jahre, in denen die Eltern bis an den Rand der Erschöpfung gefordert werden. Endlich wieder eine Nacht durchschlafen, Zeit haben – ein oft unerfüllbarer Luxus. Gerade diese Familien brauchen Menschen in der Nähe, die helfen, diese Last mitzutragen.

Das »Kinderhospiz Löwenherz«

Dafür gibt es das Kinderhospiz Löwenherz in Syke zwischen Bremen und Hannover. Seit Oktober 2003 können sich hier Familien einige Tage oder Wochen erholen, während das schwerkranke Kind in einer familiären Atmosphäre liebevoll und kompetent betreut wird. Das Kinderhospiz ergänzt die ambulante und stationäre Versorgung schwerstkranker Kinder und Jugendlicher. Es hat acht Pflegeplätze, einen separaten Wohnbereich für Eltern und Geschwister und kann bis zu 150 Familien im Jahr aufnehmen.



Mit Familienanschluss



Die Eltern müssen zu Hause ständig verfügbar sein, häufig auch nachts. Die Ungewissheit, wie lange ihr Kind noch leben wird, geht häufig über ihre Kräfte. Auch die Geschwister leiden unter der Überforderung der Eltern und kommen oft zu kurz. Deshalb kann sich die ganze Familie aufnehmen lassen. Für die Geschwister gibt es eine besondere pädagogische Begleitung, die ihnen hilft, ihre Situation zu bewältigen. So können sich alle von der enormen Belastung erholen.

Leben bis zum letzten Atemzug



Es ist unser Anliegen, dass die Kinder und Jugendlichen möglichst zu Hause sterben können. Das Kinderhospiz Löwenherz bietet den Familien Beratung, Begleitung sowie die Vermittlung von Hilfsangeboten am Wohnort an.

Das Kind kann seine letzten Tage aber auch im Kinderhospiz verbringen, wenn es zu Hause nicht möglich ist. Gerade in der Zeit des Abschiednehmens hilft die Begleitung durch das erfahrene Team den Familien, das Sterben ihres Kindes bewusst und liebevoll zu gestalten.



Spendenkonto:
111 00 999 99
Kreissparkasse Syke
Bankleitzahl 291 517 00

Finanzierung

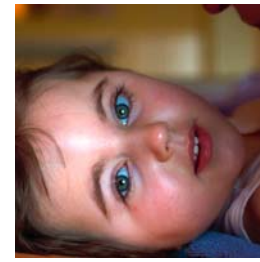

Die Aufnahme der kranken Kinder und Jugendlichen wird nur etwa zur Hälfte durch die Kranken- und Pflegekassen getragen. Die andere Hälfte der laufenden Kosten muss durch Spenden abgedeckt werden. Die Aufnahme der Familien, die pädagogische Begleitung der Geschwister und die Elternarbeit werden allein durch Spenden finanziert.

Löwenherz ambulant

Zur Unterstützung der Familien hat der Verein den »Ambulanten Kinderhospizdienst Löwenherz Bremen und Umzu« aufgebaut. Ehrenamtliche Kinderhospizhelfer und -helferinnen begleiten und unterstützen die Familien zu Hause. Dieses Angebot wird durch Spenden finanziert und ist für die Familien kostenlos. Den Hospizdiensten in Niedersachsen bietet Löwenherz in einem Kooperationsmodell die Schulung und Vernetzung in der Kinderhospizarbeit an. In Osnabrück fördert der Verein den ambulanten Kinderhospizdienst.

Der Verein »Kinderhospiz Löwenherz«

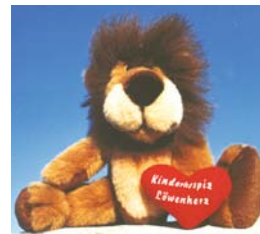

Der Verein »Kinderhospiz Löwenherz e.V.« ist im Mai 1998 ins Leben gerufen worden. Er hat inzwischen mehr als 1400 Mitglieder und die Aufgabe, die Arbeit des stationären Kinderhospizes und die ambulante Kinderhospizarbeit sicherzustellen. Ehrenamtliche Helfer und Unterstützer sammeln dafür Spenden und informieren die Bevölkerung.

Helpen Sie mit.

Bitte stecken Sie diesen Abschnitt in einen frankierten Briefumschlag.



Ihre Anschrift:

Name

Straße / Hausnr.

PLZ / Ort

Bitte schicken Sie mir weitere Informationen zu.

Ich habe Interesse an einer ehrenamtlichen Mitarbeit.
Bitte melden Sie sich bei mir.

Im Namen aller Löwenherzen – Vielen Dank!

An
Kinderhospiz Löwenherz e. V.
Hauptstraße 45
28857 Syke

Helfen Sie dem Kinderhospiz Löwenherz



Spendenkonto

111 00 999 99
Kreissparkasse Syke
Bankleitzahl 291 517 00



Kinderhospiz Löwenherz e.V.
Hauptstraße 45
28857 Syke

Tel: 0 42 42 / 59 25 - 0
Fax: 0 42 42 / 59 25 - 25
info@kinderhospiz-loewenherz.de
www.kinderhospiz-loewenherz.de



Foto: Nik Konietzny

Die Schauspielerin
Janette Rauch
unterstützt durch
ihre Schirmherr-
schaft das Kinder-
hospiz Löwenherz.



Wir sind da
– wir tragen mit –
im Leben und im Sterben.

Helfen Sie mit.

Kinderhospiz Löwenherz e.V.

Was können Sie tun?



Das Kinderhospiz Löwenherz braucht die Unterstützung vieler Menschen. Auch Sie können uns durch Ihre Mitgliedschaft oder Spende sehr helfen.

Der Verein »Kinderhospiz Löwenherz e.V.« ist als gemeinnützig anerkannt. Ihre Spende ist steuerlich absetzbar. Wenn Sie eine Spendenbescheinigung wünschen, notieren Sie bitte auf dem Überweisungsträger Ihre Adresse. Wir schicken Ihnen dann die Bescheinigung zu. Für weitere Informationen rufen Sie uns gerne an oder schicken uns den beiliegenden Abschnitt zu.

Wir freuen uns auf Sie.

Vereinsbüro: Kinderhospiz Löwenherz e.V.
Hauptstraße 45, 28857 Syke

Tel: 0 42 42 / 59 25 - 0, Fax: 0 42 42 / 59 25 - 25
info@kinderhospiz-loewenherz.de
www.kinderhospiz-loewenherz.de

Kinderhospiz: Kinderhospiz Löwenherz gGmbH
Tel: 0 42 42 / 57 89 - 0
letzing@kinderhospiz-loewenherz.de

Spendenkonto
111 00 999 99
Kreissparkasse Syke
Bankleitzahl 291 517 00



Ja, ich werde Fördermitglied des Kinderhospiz Löwenherz e.V.

Damit das Kinderhospiz Löwenherz mit meiner Spende rechnen kann, erteile ich diese Einzugsermächtigung. Ich kann sie jederzeit widerrufen.

Bitte buchen Sie monatlich 1/4 jährlich 1/2 jährlich jährlich einmalig
einen Betrag von Euro 20,- Euro 40,- Euro 50,- Euro von meinem Konto ab.

Wenn mein Konto nicht ausreichend gedeckt ist, ist mein Geldinstitut nicht verpflichtet, den Betrag einzulösen.



Kontonummer	<input type="text"/>	Kontoinhaber/-in	<input type="text"/>
Bankinstitut	<input type="text"/>	Straße / Hausnr.	<input type="text"/>
BLZ	<input type="text"/>	PLZ / Ort	<input type="text"/>
Ort / Datum	<input type="text"/>	Telefon / Email	<input type="text"/>
Unterschrift	<input type="text"/>	Geburtsdatum	<input type="text"/>

Ihr Fördermitgliedsbeitrag ist steuerlich abzugsfähig. Sie erhalten im Februar des Folgejahres automatisch Ihre Spendenbescheinigung, die Sie bei Ihrer Steuerklärung geltend machen können. Wir versichern: Ihre Angaben werden nur für die Zwecke des Kinderhospiz Löwenherz e.V. verwendet.